Catalogue 2020 - 2021

S.V.P. Faites circuler cette brochure. Merci !

L'indispensable

L'indispensable 2020 - 2021

Choisissez votre couverture !

3 NOUVEAUX THÈMES !

CADEAU
Ça va bien aller:
Onglets séparateurs
offerts gratuitement pour tous les guides en couleurs.

La classe

La plage

La forêt tropicale

Commandez rapidement votre guide couleur, car les couvertures sont en quantité limitée.

Les fruits

La ville

L'étang

La pluie

Guides couleur avec COUVERTURE RIGIDE,
3 pochettes transparentes et **819 autocollants**

Retrouvez nos trois versions **primaires** (3/2, 4/2 et 3/3), notre version **préscolaire** ainsi que notre **Essentiel** qui s'adresse à tous.

PRIMAIRE et **PRÉSCOLAIRE** 43.50$
ESSENTIEL 41.50$

L'indispensable 2020 - 2021

CADEAU
Ça va bien aller:
Onglets séparateurs offerts gratuitement pour tous les guides en couleurs.

Nous pensons toujours à vous!

NOUVEAUTÉS DANS LE GUIDE !

NOUS AVONS AJOUTÉ DES PENSÉES À TOUS LES MOIS !

DES PAGES POUR VOTRE PARCOURS :
vos aspirations en début d'année,
votre bilan de mi-année et
votre bilan de fin d'année !

Une belle façon de prendre soin de soi
grâce à ces pages colorées !

NOUVELLES PAGES POUR LE SUIVI DES ÉLÈVES
De belles pages colorées recueilleront vos observations et vos impressions pour chaque élève en plus d'un tableau de différenciation pédagogique des élèves de votre classe.

!! Sans choix de couverture !!

Guides couleur avec <u>COUVERTURE SOUPLE</u>
et 3 pochettes transparentes

TECHNICIENS(NES) 39.45$
SUPPLÉANTS(ES) 27.00$
SPÉCIALISTES (sans grille) 39.45$

BOUTIQUE EN LIGNE ! www.lindispensable.ca

Nouveautés 2020-2021

Cout 18.50$

2020-71
17 affiches pour le **1er cycle**

TROUSSE DES STRATÉGIES DE LECTURE

Affiches 8 ½ par 11 laminées afin de bien illustrer et expliquer aux élèves chacune des stratégies de lecture.

2020-72A
26 affiches pour le **2e cycle**

Cout 25.00$

2020-72B
42 affiches pour le **3e cycle**

Cout 34.50$

TROUSSE DES ÉTAPES D'ÉCRITURE

14 affiches 8 ½ par 11 laminées afin de bien illustrer et expliquer aux élèves les étapes afin de composer un texte.

2020-73

Cout 15.50$

Le "S" entre les voyelles

2 affiches 8 ½ par 11 laminées afin d'illustrer le son S entre les voyelles

Cout 6.00$

2020-80

Trousse de calligraphie des lettres

4 affiches 8 ½ par 11 laminées afin d'aider les élèves à bien situer les lettres dans les filets-trottoir.

2020-76

Cout 8.50$

DESCRIPTION D'UN PERSONNAGE

2 grandes affiches 11 par 17 laminées afin d'illustrer les distinctions entre les traits physiques et psychologiques.

2020-82

Cout 8.95$

Oiseau BDPQ

2 affiches 11 par 17 cartonnées et laminées pour aider les élèves à faire la distinction entre ces 4 lettres.

2020-68

Cout 6.50$

Nouveautés 2020-2021

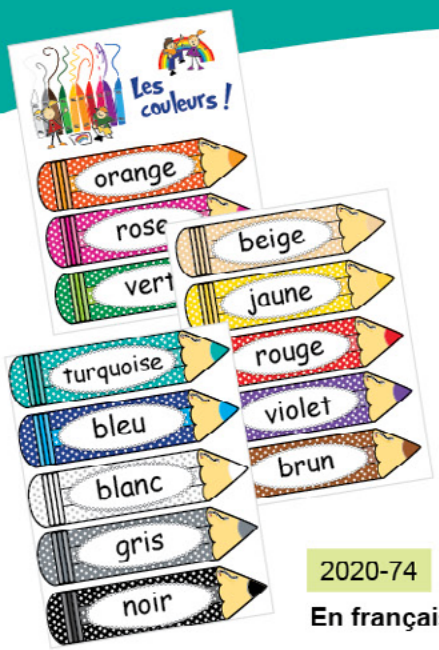

LES CRAYONS DE COULEUR

3 affiches 8 ½ par 11 laminées, petits crayons afin de permettre aux élèves de visualiser l'écriture des couleurs.

Cout 5.50$

2020-74

En français

2020-75

En anglais

Autocollants grands formats

4 feuilles de 9 x 12 avec 28 grands autocollants de format 2 x 1 ½ pouces afin d'encourager vos élèves dans leurs travaux.

Cout 10.50$

2020-70

Cartes de la persévérance scolaire

104 superbes cartes de la persévérance scolaire cartonnées 4 ¼ par 5 ½ pouces à offrir à vos élèves en 8 modèles différents.

2020-69

Cout 13.00$

Affiche causerie

1 grande affiche 11 par 17 laminée afin d'illustrer les règles de la causerie et des échanges en classe.

Cout 5.00$

2020-77

LES CORNETS DE NOMBRES

Grandes affiches 11 par 17 laminées pour visualiser les nombres de 1 à 20 et les dizaines de 30 à 100 ainsi que l'écriture de ces nombres.

2020-79

Cout 8.50$

CLASSEMENT POUR PANIERS

5 feuilles 8 ½ par 11 laminées afin de vous permettre d'identifier vos paniers et classeurs dans votre classe.

2020-81

Cout 5.75$

CARTES D'AUTONOMIE

36 petits cartons 4 par 3 pouces d'autonomie à remettre à vos élèves.

2020-83

Cout 5.50$

VALEURS DE LA CLASSE

1 grande affiche 11 par 17 laminée qui décrit des valeurs importantes pour votre classe.

2020-78

Cout 6.00$

Des petits plus...

TABLEAU DE PROGRAMMATION

Trousse colorée et laminée contient tout ce dont vous avez besoin pour faire un tableau de programmation pour vos élèves.

2019-58

Cout 13.75$

SALUTATIONS

Trousse colorée et laminée originale pour se dire bonjour, cela permettra à vos élèves de choisir avec vous votre salut.

2019-59

Cout 7.50$

TEMPS DE VERBES

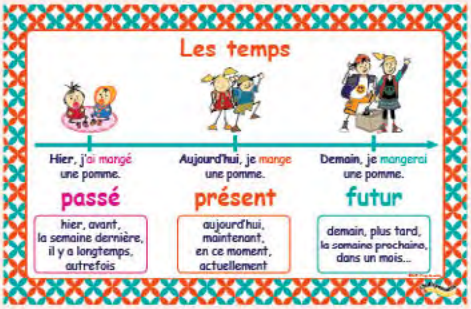

Affiche colorée et laminée 11 par 17 qui permettra à vos élèves de mieux comprendre le passé, le présent et le futur.

Cout 5.00$

2019-57

VOCABULAIRE DES SIGNES

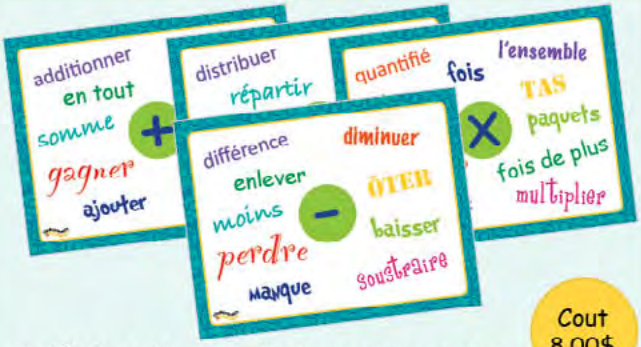

4 affiches donnant plusieurs synonymes au vocabulaire de math soit additionner, soustraire, multiplier et diviser.

Cout 8.00$

2019-67

ARBRE DE MESURE

Un magnifique arbre de plus de 2 mètres de haut, coloré et laminé qui vous permettra de mesurer pendant l'année vos élèves.

Cout 12.50$

2019-65

Aide-mémoire en français

PONCTUATION

Trousse laminée et colorée comprenant 10 affiches illustrant chacun des signes de ponctuation avec un exemple et une définition.

2019-64

Cout 12.50$

VOYELLES ET CONSONNES

Cette trousse colorée et laminée permettra à vos élèves de distinguer les consonnes et les voyelles.

2019-56

Cout 5.00$

FLEUR PLURIEL

2 affiches 11 par 17 colorées et laminées qui feront une grande fleur illustrant les règles du pluriel.

Cout 8.75$

2019-63

LES ACCENTS

5 affiches colorées et laminées qui illustrent chacun des accents soit le é,è,ë,ê.

2019-62

Cout 8.50$

«ET» OU «EST» ?

Affiche 11 par 17 colorée et laminée pour aider vos élèves à mieux distinguer le « et » du « est ».

2019-66

Cout 5.00$

N DEVANT M, P ET B

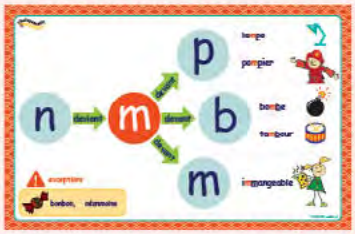

Affiche 11 par 17 colorée et laminée qui illustre la règle contextuelle du n devant un b-p-m.

2019-61

Cout 5.00$

TERMINAISON

Affiche 11 par 17 colorée et laminée pour aider vos élèves à mieux comprendre la terminaison d'un verbe en ER.

2019-60

Cout 7.50$

Guides de planification 2020-2021

23e Édition

Nos guides version noir et blanc
avec les mêmes améliorations que les guides couleurs.

Nos guides sont offerts reliés par une **spirale ou troués** (sur demande) et sont en versions adaptées pour;

à partir de 27.45$

à partir de 27.45$

le primaire avec choix de 3 horaires (3-2, 4-2, 3-3), le préscolaire,

à partir de 27.45$

Cout 18.75$

Vos dates sont inscrites* !

les techniciens et éducateurs en service de garde ou en garderie,

à partir de 27.45$

à partir de 27.45$

à partir de 25.95$

les spécialistes ou les temps partagés, le secondaire, l'**Essentiel** qui convient à tous les niveaux

Cout 22.00$

et pour la 6e année **GUIDE** pour les suppléants(es)!

*Exception du guide secondaire.

LES AUTOCOLLANTS

Plus de 800 autocollants

Une trousse de 819 autocollants qui se sont refaits une beauté.

Cout 7.50$

Vous aurez vos autocollants pour chacune des spécialités soit,

- éducation physique,
- anglais,
- musique,
- arts plastiques
- art dramatique et danse.

En plus vous en aurez pour

- les congés,
- les pédagogiques,
- les formations,
- vos remises de notes,
- vos réunions,
- vos sorties,
- et beaucoup plus ...

2017-10

Nos trousses thématiques complètes

Chaque trousse comprend 110 pages,

des affiches 8 ½ par 11 colorées et cartonnées dont;

- **1 affiche de bienvenue**
- **4 affiches pour identifier vos coins** lecture, jeux, ateliers et libre,
- **30 étiquettes noms** pour vos pupitres, avec ou sans filets-trottoirs selon la trousse,
- **32 étiquettes pour vos casiers**
- **30 petites étiquettes**,
- **30 signets de bienvenue**
- **30 signets de bonne fête**,
- **30 signets de bonnes vacances**,
- **72 certificats** élève de la semaine,
- **8 affiches pour les équipes**,
- **32 systèmes individuels d'émulation**, chaque élève aura sa petite planche,
- et **1 système d'émulation** pour la classe.

LES THÈMES

Pour les plus jeunes: (avec filets-trottoirs)

2015-44 A	les monstres,
2015-44 B	les grenouilles,
2015-44 C	les chevaliers et les princesses,
2015-44 D	les pirates,
2015-44 E	le fond marin,
2015-44 I	les hiboux,
2015-44 J	les souris,
2015-44 K	les singes,
2015-44 L	les super héros,
2017-44 M	les abeilles,
2017-44 N	les coccinelles,
2017-44 O	les oiseaux,
2017-44 P	les papillons
2017-44 Q	les chenilles,
2018-44 R	les animaux de la forêt,
2018-44 S	les pingouins,
2018-44 T	les pandas,
2018-44 U	les koalas,
2018-44 V	les chatons,
2018-44 W	les chiots,
2018-44 X	les tortues,
2018-44 Y	les escargots,
2018-44 Z	et les voyageurs.

Pour les plus vieux: (sans filets-trottoirs)

2015-44 F	les sportifs,
2015-44 G	l'espace
2015-44 H	et les détectives.

De 2015-44 A à 2018-44 Z

Cout 30.00$

Stratégies de résolution problèmes

Trousse permettant aux élèves de bien maitriser les 4 étapes de résolution de problèmes ainsi que plus de 15 stratégies possibles à utiliser selon le problème et le niveau des élèves.

2018-51

Cout 16.50$

AFFICHE FÉE DES DENTS

Affiche 11 par 17 laminée et colorée, pour y inscrire le nom des enfants qui ont perdu une dent.

2018-48

Cout 5.00$

NUMÉRATION DES NOMBRES

Numération des nombres à l'aide des unités et dizaines. Trousse cartonnée et laminée affichant les nombres de 0 à 25 avec les unités et les dizaines, leur écriture ainsi que toutes les dizaines jusqu'à 100.

2018-50

Cout 15.00$

LES ANNIVERSAIRES "CUPCAKES"

12 magnifiques petits gâteaux avec bougies pour inscrire l'anniversaire de vos élèves ainsi qu'une belle affiche de bonne fête. 2 gâteaux par carton de format 8 ½ par 11, le tout est très coloré et laminé.

2015-19A

Cout 10.00$

HORLOGE FLEUR

Décoration d'horloge. Voici de jolis pétales laminés avec les chiffres des minutes à installer autour de votre horloge ainsi qu'une tige et des feuilles. Vous aiderez ainsi les élèves à apprendre à lire l'heure.

2018-55

Cout 6.50$

Trousse de motivation à la lecture

Superbe trousse pour motiver vos élèves à lire davantage. 30 certificats cartonnés 8 $\frac{1}{2}$ par 11, ainsi que 10 signets de modèles différents pour chacun de vos élèves pour les féliciter à chaque 10 livres lus. Vous aurez aussi un grand thermomètre pour la classe ainsi qu'un petit livre pour chaque enfant afin de les situer sur le thermomètre. Les élèves voudront se surpasser afin de parvenir à lire 100 livres.

*Peut facilement être adaptée pour les féliciter à chaque tranche de 10 minutes de lecture.

2018-52

Cout 30.00$

CARTES DE GENTILLESSE

104 Superbes cartes de gentillesse à offrir à vos élèves en 8 modèles différents. Le format de chacune des cartes est de 4 par 5 $\frac{1}{4}$.

2018-53

Cout 13.00$

CERTIFICATS

30 certificats de 8 $\frac{1}{2}$ par 5 $\frac{1}{2}$ **Bonne fête** avec petits cupcakes.

2018-24C

Cout 7.50$

24 certificats de 8 $\frac{1}{2}$ par 5 $\frac{1}{2}$ **Étoile du mois**

2018-24D

Cout 7.00$

100 certificats cartonnés **Bravo pour ta dictée**. Vous aurez 4 modèles différents de 5 $\frac{1}{2}$ par 4 $\frac{1}{4}$.

2018-24E

Cout 10.75$

100 certificats cartonnés **Congé de devoirs**. Vous aurez 4 modèles différents 5 $\frac{1}{2}$ par 4 $\frac{1}{4}$.

2018-24F

Cout 10.75$

AUTOCOLLANTS

819 autocollants
avec petit message
d'encouragement ainsi que des motifs pour tout le long de l'année.

2018-49

Cout 8.50$

JE M'HABILLE SEUL

Cette trousse colorée et laminée comprend des cartons très bien imagés afin d'aider les élèves du groupe à s'habiller avec autonomie sans rien oublier. Vous pourrez même numéroter les étapes. Vous aurez aussi un petit référentiel pour un casier.

2018-54

Cout 7.50$

Les verbes et structures de phrases

Affiches colorées et laminées

8 affiches 8 ½ par 14 des verbes du **1er cycle** (aimer, être, avoir, manger, aller, finir, dire et faire) à l'indicatif présent

2015-42A

Cout 12.50$

37 affiches 8 ½ par 14 des verbes du **2e cycle** (avoir, être, aimer, finir et aller) au temps à l'étude (présent, futur, imparfait, conditionnel présent, futur proche, infinitif présent, participe présent) ainsi que des affiches sur les terminaisons.

2015-42

Cout 32.50$

24 affiches 8 ½ par 14 des verbes du **3e cycle** qui regroupent toutes les terminaisons de verbes pour tous les temps à l'étude du primaire.

2015-43

Cout 25.00$

Pour le 1er cycle cette trousse sous forme de train a 45 affiches 8 ½ par 11. On illustre la majuscule, le point et la définition des classes de mots et des exemples pour chacune d'elles. Vous trouverez aussi des exemples pour bien construire un texte soit le quand, le comment et plusieurs autres ainsi que des wagons libres.

2015-46A

Cout 34.50$

Plus de 40 affiches 8 ½ par 11 **pour le 2e et 3e cycles**. Vous trouverez la définition des classes de mots, la façon de les identifier et des exemples pour chacune des classes de mots. Il contient aussi des affiches expliquant les fonctions des groupes de mots dans la phrase.

Cout 34.50$

2015-46B

Le G & C, doux et dur

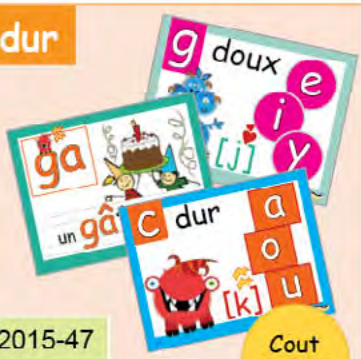

Cette trousse contient 21 affiches 8 ½ par 11.

On illustre le « c » dur, le « c » doux, le « g » dur, le « g » doux ainsi que le « ç ».

2015-47

Cout 18.00$

LES 5 AU QUOTIDIEN

Trousse de lecture les 5 au quotidien 29 affiches colorées et laminées sur du carton 8 ½ par 11.

Vous aurez toutes les affiches pour les lectures différentes, la méthode café ainsi que toutes les stratégies reliées à cette méthode de lecture.

2015-41

Cout 21.00$

Le genre et le nombre

4 affiches colorées et laminées sur du carton 8 ½ par 11.

2015-40

Cout 8.00$

LES HOMOPHONES

27 affiches colorées et laminées sur du carton 8 ½ par 11.

Sur chacune des affiches on y présente un homophone ainsi que les stratégies pour bien écrire cet homophone.

2015-45

Cout 22.50$

ÉLÈVE ATTENTIF

1 affiche colorée et laminée sur du carton 8 ½ par 11 avec comptine pour aider les élèves à prendre une bonne position d'écoute, chaque élève aura aussi 1 petit référent laminé de la comptine.

2015-36

Cout 6.50$

L'alphabet : script et cursif

Voici 26 affiches colorées et laminées de l'alphabet, les illustrations sont identiques pour les 3 versions : alphabet cursif, script ou combiné.

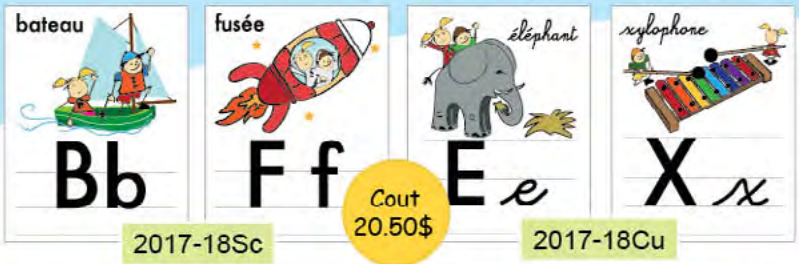

2017-18Sc

Cout 20.50$

2017-18Cu

Sur chacune de nos affiches vous retrouverez un visuel de la lettre ainsi que sa calligraphie en minuscule et en majuscule.

2018-18Comb

Cout 25.00$

Nouveau

LES COULEURS

13 affiches colorées et laminées sur un carton 8 ½ par 11. Sur chacune des affiches vous retrouverez nos personnages avec référent visuel pour la couleur et son écriture.

2015-16

Cout 12.95$

LES FORMES

9 affiches colorées et laminées sur un carton 8 ½ par 11. Sur chacune des affiches vous retrouverez nos personnages avec référent visuel pour la forme et son écriture.

2015-15

Cout 10.95$

LA CHENILLE

des jours de la semaine

Voici votre semaine colorée et laminée avec chacune des journées. Chaque image est représentée sur un carton 8 ½ par 11. Il ne vous reste plus qu'à l'assembler.

2015-14

Cout 12.50$

LE MENU DU JOUR

MENU AIMANTÉ 34.00$

Pour le primaire

Pour le préscolaire

2015-11

2015-11PrC

Des étiquettes pour votre menu du jour colorées et laminées. Plus de 50 vignettes pour votre tableau.

Cout 15.50$

LES ANNIVERSAIRES

13 affiches colorées et laminées sur un carton 8 ½ par 11. Sur chacune des affiches vous retrouverez un gâteau avec un espace pour écrire les noms de vos élèves.

2015-19

Cout 12.95$

TROUSSE CALENDRIER

Les 4 saisons, les 12 mois, les 7 jours, la température, les spécialités et bien plus ! Une trousse complète pour maximiser l'utilisation de votre calendrier.

2015-12

Cout 16.50$

LES ROUTINES

du matin et du soir

2015-21

24 vignettes colorées, laminées et illustrées selon chacune des étapes à faire dans les routines d'une journée. De plus, cet ensemble comprend une affiche 8 ½ x 11 représentant un sac d'école ainsi que 42 petites vignettes afin d'y illustrer tout le matériel requis pour les devoirs.

Cout 14.00$

LES RESPONSABILITÉS

50 vignettes illustrées selon la tâche à faire. Les vignettes sont laminées et très colorées; elles représenteront bien toutes les responsabilités de votre classe.

2015-22

Vous pourrez y inscrire directement le nom de vos élèves.

Cout 13.50$

Trousse d'orientation spatiale

26 affiches colorées et laminées sur du carton 8 ½ par 11.

Vous retrouverez sur chacune des affiches une notion spatiale. Ce même référent visuel est aussi offert en modèle réduit, dans cette même trousse.

2015-38

Cout 20.00$

Numération 0 à 100

10 affiches colorées et laminées sur du carton 11 par 17 pour le préscolaire et la première année.

Matériel très intéressant pour apprendre à compter jusqu'à 100, à utiliser comme affiche ou en droite numérique, il y a aussi un visuel pour l'apprentissage de la dizaine et de l'unité.

Peut convenir pour les 100 jours.

2015-37

Cout 18.00$

Trousse mathématique

2015-39B

Affiches colorées et laminées sur du carton 8 ½ par 11 sur plusieurs notions mathématiques dont:

Trousse A - 26 affiches

- pair, impair,
- plus grand, plus petit, égale
- addition, soustraction
- autant, plus que, moins que
- avant, après, entre
- ordre croissant, décroissant,
- terme manquant,

2015-39A

Tousse B - 50 affiches

- représentation des nombres,
- droite numérique
- bonds de 2-5 -10
- unités, dizaines et centaines,
- groupements,
- décomposition et comparaison d'un nombre,
- fractions ½ , ⅓ et ¼
- régularités, suites et frises
- expressions équivalentes
- addition et soustraction d'un nombre à 2 chiffres
- lignes, figures planes, faces, solides, symétrie,
- longueurs, largeurs avec unités de mesures cm, mm et dm,
- le temps
- diagramme et pictogramme
- comparaisons,
- probabilités
- et monnaie.

Cout 35.00$

Cout 20.00$

GAUCHE - DROITE

2 affiches colorées et laminées sur du carton 8 ½ par 11 pour aider les élèves à identifier la droite et la gauche dans la classe.

2015-35

Cout 5.00$

LES NOMBRES de 0 à 10

Cout 12.95$

12 affiches colorées et laminées sur un carton 8 ½ par 11.
Sur chacune des 12 affiches vous retrouverez la représentation du nombre et son écriture.

2015-13

LES SONS

Cout 32.00$

42 affiches des sons du 1 er cycle colorées et laminées. En utilisant la thématique du mariage, les élèves comprennent bien les sons amoureux. Sur chacune des affiches vous retrouverez le visuel du son et son écriture.

2015-17

LES CERTIFICATS

La trousse complète comprend 2 séries de 100 certificats cartonnés et en couleurs en plus de 32 certificats d'anniversaire. Ces certificats conviennent à tous, il y en a pour le comportement, pour les efforts et pour les réussites scolaires. <u>En plus</u>, recevez un cahier spiralé des 100 certificats en noir et blanc avec autorisation de reproduire.

Cout 32.00$

2015-24

2015-24A

Cout 7.50$

Cout 7.50$

Vous pouvez aussi vous procurer:
32 certificats anniversaires,
32 certificats pour la graduation,
30 certificats «cupcakes»,*
24 certificats pour étoile du mois,*
100 certificats pour les dictées* ou
100 certificats pour les congés de devoirs*.

2015-24B

* VOIR LA PAGE DES NOUVEAUTÉS

LES PASSEPORTS

Cout 6.00$

12 jolies illustrations colorées et laminées sous forme de permis ou de collier pour identifier la raison pour laquelle l'élève doit circuler dans l'école. De plus, elle contient une grande affiche pour le bureau de l'enseignant afin d'illustrer aux élèves si l'enseignant est disponible ou non pour des explications.

2015-20

AFFICHES GESTION

2 affiches colorées et laminées pour la gestion du diner et pour la sortie des classes afin d'identifier les groupes : marcheurs, dineurs, service de garde et autobus.

Cout 5.00$

2015-25

LES SIGNETS

6 séries de 10 signets différents pour un total de 60 signets colorés et cartonnés pour féliciter ou motiver vos élèves pendant l'année scolaire.

2015-26

Cout 6.00$

BLOCS-NOTES

2015-27

4 blocs-notes **COULEUR** de 40 pages avec de belles illustrations pour vous permettre d'écrire des messages aux parents sur un document adapté.

2017-27a

Cout 7.00$

TROUSSE CLIMAT DE CLASSE

2015-23A

Cout 12.95$

15 règles de vie laminées et des affiches illustrant les démarches à suivre pour la résolution de conflits et guidant l'enfant dans la gestion de ses émotions.

Bons et mauvais choix

Cout 18.50$

Comme la trousse climat de classe mais en plus, elle illustre aux élèves les répercussions positives et négatives de leurs choix et actions.

2015-23B

LES ATELIERS

Cette trousse contient une page de présentation et 24 vignettes colorées et laminées illustrant différents ateliers dont 3 qui sont libres afin que vous puissiez vous-même les identifier.

Cout 7.00$

2015-28

Grand format 2 images par page cartonnées et laminées.

Cout 12.00$

2016-28A

LA CHENILLE ALPHABET

2015-32

Joli référent visuel de l'alphabet et des chiffres situés dans les filets-trottoirs. Contient 30 chenilles imprimées sur un carton mince, afin de faciliter le laminage.

Alphabet SCRIPT (32) ou CURSIF (32a)

2017-32a

Cout 6.00$

SYSTÈME D'ÉMULATION

Cette trousse colorée et laminée contient 8 systèmes d'émulation qui pourront vous accompagner tout au long de l'année. 7 systèmes étant sur le principe du vert-jaune-rouge et 1 pouvant être utilisé de façon personnelle ou en équipe (grenouilles).

Cout 35.00$

2015-29

ÉTIQUETTES COLORÉES

Étiquettes très colorées pour identifier soit : les casiers, les cahiers, les pupitres ainsi que les objets.

Disponible en 5 modèles :

A - Élèves et autobus
B - Élèves et casiers
C - Élèves et la Terre
E - Élèves et école
D - Élèves et un espace pour dessiner

Cout 6.00$

2015-31A à E

Chaque paquet contient 40 étiquettes colorées de forme carrée du même modèle. Imprimées sur un carton mince pour faciliter le laminage

POUR LA PORTE...

Magnifiques décorations pour la porte de classe ou même pour la classe, représentant bien les mois de l'année.

Vous pourrez inscrire sur l'affiche votre nom et le numéro d'identification de votre groupe.

Chaque mois a la grandeur de 8 ½ par22.

Il vient en deux feuilles que vous devrez assembler.

Les affiches sont sur du carton et sont laminées.

Cout 15.50$

2015-34

ÉTIQUETTES NOMS

Voici 36 magnifiques cartons pour y inscrire le nom de vos élèves dans les filets-trottoirs. Imprimées sur un carton mince pour faciliter le laminage sur un objet. Chaque paquet contient 36 étiquettes colorées du même modèle.

2015-30A à E

Il y a 7 modèles différents :

A - le crayon,
B - le tableau,
C - les châteaux,
D - la petite école,
E - la chenille,
F - l'alphabet script et
G - l'alphabet cursif.

Cout 7.00$

2018-30F et G

TROUSSE DES TÂCHES

Cette trousse colorée et laminée contient des cartons représentant des tâches à accomplir exemple : découpe, colle, relie, etc.

Ces cartons seront un excellent moyen de rendre vos élèves autonomes, car ils pourront s'y référer en utilisant soit l'écriture du mot ou l'aide visuel du pictogramme.

Cout 7.00$

2017-33

COMMANDE DE GROUPE AUSSI DISPONIBLE !

Chacun son profil, chacun sa facture et les frais de livraison partagés !

BOUTIQUE EN LIGNE !

Vous pouvez maintenant vous procurer vos Indispensables ainsi que les trousses pédagogiques directement sur notre site ou y consulter notre liste de points de vente.

www.lindispensable.ca

L'indispensable

Téléphones: 450-474-5390, 450-933-6086, 514-512-1596
Télécopieur: 450-474-3949
Courriel: lindispensable@sympatico.ca

Visitez notre page Facebook